



รายงานผลสำรวจความพึงพอใจของผู้รับบริการ
ของสำนักงานเขตพื้นที่การศึกษามัธยมศึกษาสุราษฎร์ธานี ชุมพร
ประจำปี 2564

กลุ่มอำนวยการ
สำนักงานเขตพื้นที่การศึกษามัธยมศึกษาสุราษฎร์ธานี ชุมพร

คำนำ

การสำรวจความพึงพอใจของผู้รับบริการที่มีต่อการให้บริการของบุคลากรสำนักงานเขตพื้นที่การศึกษามัธยมศึกษาสุราษฎร์ธานี ชุมพร เพื่อรายงานผลระดับความพึงพอใจของผู้รับบริการและผู้มีส่วนได้ส่วนเสีย ต่อการบริหารและการจัดการศึกษาและการให้บริการของสำนักงานเขตพื้นที่การศึกษา ตามกระบวนการบริหารงาน 4 ด้าน ได้แก่ ด้านวิชาการ ด้านงบประมาณ ด้านบริหารงานบุคคล และด้านบริหารทั่วไป อันเป็นการสะท้อนผลการให้บริการของหน่วยงาน ได้รับทราบคุณภาพการให้บริการที่เกิดขึ้น และนำผลการตอบแบบสอบถามที่ได้มาปรับปรุงคุณภาพการให้บริการที่เกิดขึ้น และนำผลการตอบแบบสอบถามที่ได้มาปรับปรุงคุณภาพการให้บริการของหน่วยงาน และเพื่อให้ผู้รับบริการมีความพึงพอใจมากยิ่งขึ้น

ในการนี้ สำนักงานเขตพื้นที่การศึกษามัธยมศึกษาสุราษฎร์ธานี ชุมพร ขอขอบคุณผู้รับบริการทุกท่านที่ให้ข้อมูล ความคิดเห็น และข้อเสนอแนะ อันจะเป็นประโยชน์ต่อการปรับปรุงและพัฒนาการปฏิบัติงานต่อไป

สำนักงานเขตพื้นที่การศึกษามัธยมศึกษาสุราษฎร์ธานี ชุมพร
สิงหาคม 2564

สารบัญ

หน้า

รายงานผลการดำเนินงาน

- ความเป็นมา 1
- วัตถุประสงค์ของการประเมิน 1
- กลุ่มเป้าหมาย 2
- ประโยชน์ที่คาดว่าจะได้รับจากการประเมินผล 2
- เครื่องมือที่ใช้ในการเก็บรวบรวมข้อมูล 2
- วิธีการเก็บรวบรวมข้อมูล 3
- วิธีการวิเคราะห์ข้อมูล 3
- ผลการดำเนินงาน 4
 - 1) ตารางสรุปจำนวนและร้อยละของผู้ใช้บริการ
 - 2) ผลการวิเคราะห์จำนวนและร้อยละของผู้ใช้บริการ
 - 3) ตารางแสดงจำนวนและร้อยละ และผู้มีส่วนได้ส่วนเสียต่อการบริหารและการจัดการศึกษาและการให้บริการของสำนักงานเขตพื้นที่การศึกษา
 - 4) ตารางและจำนวนและร้อยละของผู้ตอบแบบสอบถาม

ภาคผนวก

- แบบสอบถามความพึงพอใจ 7

รายงานผลสำรวจความพึงพอใจในการบริหารและการจัดการศึกษา ประจำปี 2564 ของสำนักงานเขตพื้นที่การศึกษามัธยมศึกษาสุราษฎร์ธานี ชุมพร

ความเป็นมา

สำนักงานเขตพื้นที่การศึกษามัธยมศึกษาสุราษฎร์ธานี ชุมพร เป็นหน่วยงานในสังกัดสำนักงานคณะกรรมการการศึกษาขั้นพื้นฐาน จัดตั้งขึ้นตามประกาศกระทรวงศึกษาธิการ ประกาศ ณ วันที่ 17 สิงหาคม 2553 เรื่อง การกำหนดเขตพื้นที่การศึกษามัธยมศึกษา ตามพระราชบัญญัติการศึกษาแห่งชาติ (ฉบับที่ 2) พ.ศ. 2553 โดยสำนักงานเขตพื้นที่การศึกษามัธยมศึกษาสุราษฎร์ธานี ชุมพร มีภารกิจหลักในการจัดส่งเสริม สนับสนุนการจัดการศึกษาขั้นพื้นฐานอย่างทั่วถึงและมีคุณภาพ ในเขตบริการ 2 จังหวัด ประกอบด้วย จังหวัดสุราษฎร์ธานี และชุมพร นำมาสู่การพัฒนาคุณภาพการจัดการศึกษา สำนักงานเขตพื้นที่การศึกษามัธยมศึกษาสุราษฎร์ธานี ชุมพร จึงได้ดำเนินการสำรวจความพึงพอใจการบริหารและการจัดการศึกษา ประจำปี 2564 เพื่อนำผลการสำรวจมาพัฒนา ปรับปรุงให้เกิดความพึงพอใจของผู้รับบริการและผู้มีส่วนได้เสีย อันจะส่งผลต่อการจัดการศึกษาที่มีคุณภาพต่อไป

วัตถุประสงค์ของการประเมินผล

- 2.1 เพื่อประเมินความพึงพอใจด้านการบริหารและการจัดการศึกษา รวมทั้งการให้บริการของสำนักงานเขตพื้นที่การศึกษา ตามกระบวนการบริหารงานของกลุ่มในสำนักงานเขตพื้นที่การศึกษา
- 2.2 เพื่อนำข้อคิดเห็นและข้อเสนอแนะ ที่ได้มาใช้เป็นแนวทางในการปรับปรุงและพัฒนาการบริหารและการจัดการศึกษา รวมทั้งการให้บริการของสำนักงานเขตพื้นที่การศึกษาให้มีประสิทธิภาพมากขึ้น

ขอบเขตของการศึกษา

1. ขอบเขตของการศึกษาในครั้งนี้ ครอบคลุมการสำรวจความพึงพอใจของการให้บริการตามกระบวนการบริหารงาน 4 ด้าน ประกอบด้วย ด้านวิชาการ ด้านงบประมาณ ด้านบริหารงานบุคคล และ ด้านบริหารทั่วไป
2. ขอความร่วมมือไปยังกลุ่มตัวอย่าง โดยสำนักงานคณะกรรมการการศึกษาขั้นพื้นฐาน ซึ่งสำนักงานเขตพื้นที่การศึกษามัธยมศึกษาสุราษฎร์ธานี ชุมพร ได้ดำเนินการจัดส่งไปยังกลุ่มตัวอย่างในทุกโรงเรียนในสังกัด
3. ดำเนินการจัดเก็บข้อมูลและรวบรวม โดยสำนักงานคณะกรรมการการศึกษาขั้นพื้นฐาน
4. ระยะเวลาการเก็บข้อมูล มิถุนายน - สิงหาคม 2564

เป้าหมาย

ผู้เข้ารับบริการตอบแบบสอบถาม จำนวน 153 คน จำแนกเป็น

- | | |
|-----------------------------------|-------------|
| - ผู้บริหารสถานศึกษา | จำนวน 41 คน |
| - ครูผู้สอน | จำนวน 68 คน |
| - บุคลากรที่ปฏิบัติงานในสถานศึกษา | จำนวน 34 คน |
| - บุคลากรที่ปฏิบัติงานในสถานศึกษา | จำนวน 10 คน |

ประโยชน์ที่คาดว่าจะได้รับการประเมินผล

- 1) นำไปใช้เป็นข้อมูลในการพัฒนาสำนักงานเขตพื้นที่การศึกษามัธยมศึกษาสุราษฎร์ธานี ชุมพร
- 2) นำไปใช้เป็นข้อมูลในการปรับปรุง แก้ไขการดำเนินการจัดการของสำนักงานเขตพื้นที่การศึกษามัธยมศึกษาสุราษฎร์ธานี ชุมพร
- 3) นำไปใช้เป็นข้อมูลประกอบการตัดสินใจเชิงนโยบายของผู้บริหาร

เครื่องมือที่ใช้ในการเก็บรวบรวมข้อมูล

เครื่องมือในการประเมินใช้แบบสอบถามประเมินความพึงพอใจตามภารกิจหลัก 4 ด้าน ในแต่ละด้านประกอบด้วย 3 ส่วน คือ ส่วนที่ 1 ข้อมูลส่วนบุคคล ส่วนที่ 2 ความพึงพอใจต่อการบริหารและการจัดการศึกษา รวมทั้งการให้บริการของสำนักงานเขตพื้นที่การศึกษา และส่วนที่ 3 เป็นข้อเสนอแนะ กลุ่มตัวอย่าง และการเก็บรวบรวมข้อมูล

1. ผู้รับบริการและผู้มีส่วนได้ส่วนเสีย หมายถึง ผู้บริหาร ครูผู้สอน บุคลากรทางการศึกษา ก.ต.ป.น. คณะกรรมการสถานศึกษา หรือบุคคลอื่นที่มาติดต่อ ประสานงานและใช้บริการของสำนักงานเขตพื้นที่การศึกษามัธยมศึกษาสุราษฎร์ธานี ชุมพร
2. ผลการประเมินความพึงพอใจด้านการบริหารและการจัดการศึกษา รวมทั้งการให้บริการของสำนักงานเขตพื้นที่การศึกษา จะใช้ผลจากการตอบแบบสอบถามออนไลน์ตามที่สำนักงานคณะกรรมการการศึกษาขั้นพื้นฐานกำหนด ตามลิงค์ <https://feedback.obecd.com/index.php/misreport/fb3> หัวข้อแบบสอบถามความพึงพอใจของผู้รับบริการและผู้มีส่วนได้ส่วนเสียในการจัดการศึกษาขั้นพื้นฐาน ของผู้ตอบแบบสอบถาม ในกลุ่มที่ 3 ผู้บริหารสถานศึกษา ครูและบุคลากรที่ปฏิบัติงานในสำนักงานเขตพื้นที่การศึกษาและสถานศึกษา คณะกรรมการสถานศึกษาขั้นพื้นฐาน และคณะกรรมการติดตาม ตรวจสอบ ประเมินผลและนิเทศการศึกษา (มาตรฐานสำนักงานเขตพื้นที่การศึกษา) มาใช้ในการประมวลผล ซึ่งสำนักงานเขตพื้นที่การศึกษามัธยมศึกษาสุราษฎร์ธานี ชุมพร ได้ประชาสัมพันธ์ให้ผู้รับบริการและผู้มีส่วนได้ส่วนเสียเข้าไปตอบแบบสอบถามดังกล่าว

วิธีการเก็บรวบรวมข้อมูล

1. ทำหนังสือประชาสัมพันธ์ไปยังสถานศึกษาในสังกัด เพื่อตอบแบบสอบถามความพึงพอใจในการบริหารและการจัดการศึกษาของสำนักงานเขตพื้นที่การศึกษา
2. กลุ่มตัวอย่าง ขอความร่วมมือไปยังกลุ่มตัวอย่าง โดยสำนักงานคณะกรรมการการศึกษาขั้นพื้นฐานได้กำหนด ไปยังกลุ่มตัวอย่างในทุกโรงเรียนในสังกัด เพื่อสอบถามความพึงพอใจ จำนวน 4 ด้าน ได้แก่
 - 2.1 ด้านวิชาการ
 - 2.2 ด้านงบประมาณ
 - 2.3 ด้านบริหารงานบุคคล
 - 2.4 ด้านบริหารงานทั่วไป
3. ดำเนินการเก็บข้อมูลและรวบรวม โดยสำนักงานคณะกรรมการการศึกษาขั้นพื้นฐาน
4. ระยะเวลาการเก็บข้อมูล กรกฎาคม – กันยายน 2564

วิธีการวิเคราะห์ข้อมูล

ในการสำรวจแบบสอบถามความพึงพอใจด้านการบริหารและการจัดการศึกษา รวมทั้งการให้บริการของสำนักงานเขตพื้นที่ศึกษามัธยมศึกษาสุราษฎร์ธานี ชุมพร ตามกระบวนการบริหารงานของกลุ่มในสำนักงานเขตพื้นที่การศึกษา โดยใช้แบบประเมินมาตราส่วน ประมาณค่า 5 ระดับคือ

5	หมายถึง	ความคิดเห็นอยู่ในระดับมากที่สุด
4	หมายถึง	ความคิดเห็นอยู่ในระดับมาก
3	หมายถึง	ความคิดเห็นอยู่ในระดับปานกลาง
2	หมายถึง	ความคิดเห็นอยู่ในระดับน้อย
1	หมายถึง	ความคิดเห็นอยู่ในระดับน้อยที่สุด

โดยใช้โปรแกรม Microsoft Excel เพื่อหาค่าร้อยละความพึงพอใจด้านการบริหารและการจัดการศึกษา รวมทั้งการให้บริการ ของสำนักงานเขตพื้นที่ศึกษามัธยมศึกษาสุราษฎร์ธานี ชุมพร ดังนี้

ตารางที่ 1 คำถามเกี่ยวกับข้อมูลทั่วไปของผู้ตอบแบบสอบถาม วิเคราะห์ด้วยการหาค่าร้อยละ

ตารางที่ 2 ความพึงพอใจของผู้รับบริการและผู้มีส่วนได้ส่วนเสียต่อการบริหารและการจัดการศึกษาและการให้บริการ

2.1 ให้คะแนนสำหรับข้อคำถาม ได้แก่ ระดับความพึงพอใจ มากที่สุด มาก ปานกลาง น้อย และน้อยที่สุด เป็น 5 4 3 2 และ 1 ตามลำดับ

2.2 คำนวณหาค่าร้อยละ

ผลการดำเนินงาน

ตารางที่ 1 สรุปจำนวนและร้อยละของผู้ใช้บริการ

ตำแหน่ง	จำนวน	ร้อยละ
ผู้อำนวยการสถานศึกษา	41	26.80
ครูผู้สอน	68	44.44
บุคลากรที่ปฏิบัติงานใน สพท.	34	22.22
บุคลากรที่ปฏิบัติงานในสถานศึกษา	10	6.54
รวม	153	100

จากตารางที่ 1 ผลการวิเคราะห์ลักษณะบุคลากรของผู้ใช้บริการของสำนักงานเขตพื้นที่การศึกษา มัธยมศึกษาสสุราษฎร์ธานี ชุมพร จำนวน 153 คน จากผู้ตอบแบบสอบถาม มีรายละเอียดดังนี้

ตำแหน่ง ผู้ใช้บริการของสำนักงานเขตพื้นที่การศึกษา มัธยมศึกษาสสุราษฎร์ธานี ชุมพร ส่วนใหญ่เป็น ครูผู้สอน จำนวน 68 คน คิดเป็นร้อยละ 44.44 ผู้อำนวยการสถานศึกษา จำนวน 41 คน คิดเป็นร้อยละ 26.80 บุคลากรที่ปฏิบัติงานใน สพท. จำนวน 34 คน คิดเป็นร้อยละ 22.22 บุคลากรที่ปฏิบัติงานในสถานศึกษา จำนวน 10 คน คิดเป็นร้อยละ 6.54



ตารางที่ 2 แสดงผลการประเมินความพึงพอใจของผู้รับบริการและผู้มีส่วนได้ส่วนเสียต่อการบริหารและการจัดการศึกษาและการให้บริการของสำนักงานเขตพื้นที่การศึกษามัธยมศึกษาสุราษฎร์ธานี ชุมพร

การบริหารและ การจัดการศึกษาของ สำนักงานเขตพื้นที่ การศึกษา	จำนวนผู้ตอบ แบบสอบถาม (คน)	จำนวนผู้ตอบแบบสอบถาม จำแนกตามระดับความพึงพอใจ (คน)					ผู้ตอบแบบสอบถามที่มี ความพึงพอใจระดับมาก ขึ้นไป	
		น้อยที่สุด	น้อย	ปานกลาง	มาก	มากที่สุด	จำนวน (คน)	คิดเป็น ร้อยละ
1. ด้านวิชาการ	90	-	-	2	29	59	88	94.44
2. ด้านบริหารงานบุคคล	89	-	-	3	31	55	86	96.63
3. ด้านงบประมาณ	117	-	-	4	33	80	113	96.58
4. ด้านบริหารทั่วไป	90	-	-	2	22	66	88	97.78
รวม	386	-	-	11	115	260	375	97.15
คิดเป็นร้อยละ		-	-	2.85	29.79	67.36		

จากตารางที่ 2 ผลการประเมินความพึงพอใจของผู้รับบริการและผู้มีส่วนได้ส่วนเสียต่อการบริหารและการจัดการศึกษาและการให้บริการของสำนักงานเขตพื้นที่การศึกษามัธยมศึกษาสุราษฎร์ธานี ชุมพร

พบว่า ผู้ใช้บริการมีความพึงพอใจ อยู่ในระดับมากขึ้นไป คิดเป็นร้อยละ 97.15 ตามกระบวนการบริหารงาน 4 ด้าน จำแนกตามระดับความพึงพอใจระดับมากขึ้นไป คิดเป็นร้อยละ ประกอบด้วย

1. ด้านวิชาการ	คิดเป็นร้อยละ	94.44
2. ด้านบริหารงานบุคคล	คิดเป็นร้อยละ	96.63
3. ด้านงบประมาณ	คิดเป็นร้อยละ	96.58
4. ด้านบริหารทั่วไป	คิดเป็นร้อยละ	<u>97.78</u>
	รวมคิดเป็นร้อยละ	97.15

ร้อยละ ความพึงพอใจของผู้รับบริการและผู้มีส่วนได้ส่วนเสียต่อการบริหารและการจัดการศึกษาและการให้บริการของสำนักงานเขตพื้นที่การศึกษาที่มีความพึงพอใจระดับมากขึ้นไป

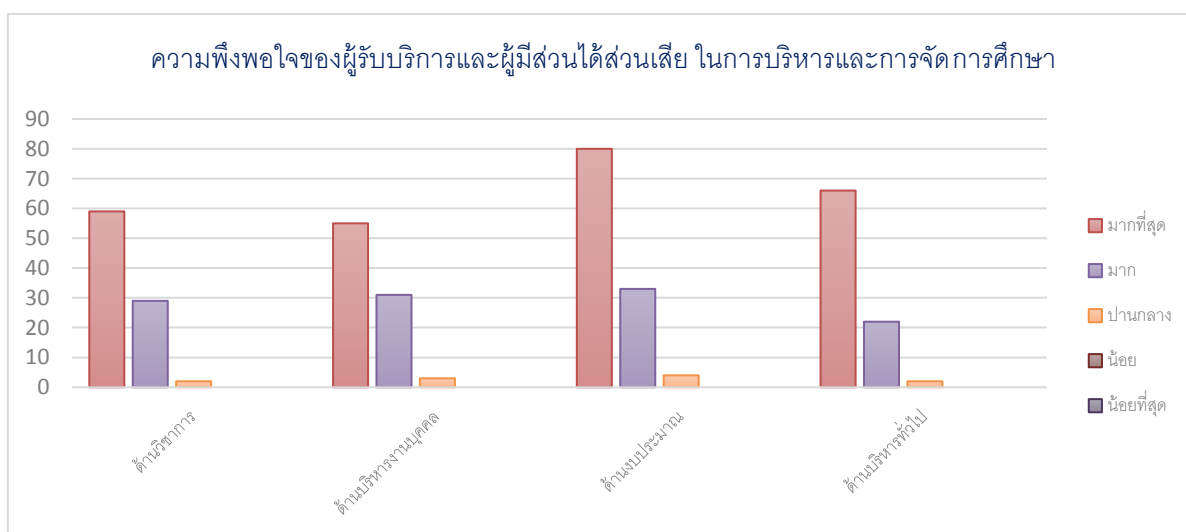
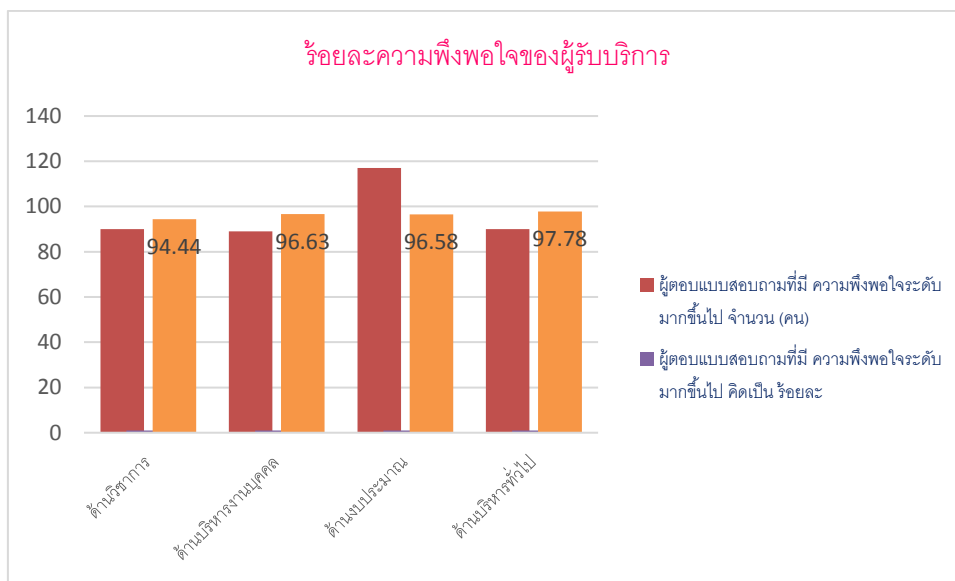

จากตารางพบว่า ผู้ตอบแบบสอบถามมีความพึงพอใจต่อการบริหารและการจัดการศึกษารวมทั้งการให้บริการของสำนักงานเขตพื้นที่การศึกษาในระดับมากที่สุดขึ้นไปสูงสุด คือ ด้านการบริหารทั่วไป คิดเป็นร้อยละ 97.78 รองลงมาคือ ด้านการบริหารงานบุคคล คิดเป็นร้อยละ 96.63 ด้านการบริหารงบประมาณ คิดเป็นร้อยละ 96.58 และ ด้านการบริหารวิชาการ คิดเป็นร้อยละ 94.44 ตามลำดับ ซึ่งผลรวมของผู้ตอบแบบสอบถามความพึงพอใจระดับมากที่สุดขึ้นไป ทั้ง 4 ด้าน คิดเป็นร้อยละ 97.15

ภาคผนวก

feedback.obecdta.com/index.php/misreport/fb3

StakeholdersOBEC สำนักงานคณะกรรมการการศึกษาขั้นพื้นฐาน

แบบสอบถามความพึงพอใจของผู้รับบริการและผู้มีส่วนได้ส่วนเสียในการจัดการศึกษาขั้นพื้นฐาน
สำนักงานคณะกรรมการการศึกษาขั้นพื้นฐาน

กลุ่มที่ 3 ผู้บริหารสถานศึกษา ครูและบุคลากรที่ปฏิบัติงานในสำนักงานเขตพื้นที่การศึกษาและสถานศึกษา คณะกรรมการสถานศึกษาขั้นพื้นฐาน และคณะกรรมการติดตาม ตรวจสอบ ประเมินผล และนิเทศการศึกษา (มาตรฐานสำนักงานเขตพื้นที่การศึกษา)

คำชี้แจง

ตอนที่ 1 ข้อมูลทั่วไปของผู้ตอบแบบสอบถาม

โปรดเลือกคำตอบที่ตรงกับสถานภาพของท่านและเติมข้อความให้สมบูรณ์

1. เพศ
 ชาย หญิง

2. ระดับการศึกษา
 ต่ำกว่าปริญญาตรี ปริญญาตรี ปริญญาโท ปริญญาเอก

3. ตำแหน่ง
 ผู้บริหาร ครู บุคลากรที่ปฏิบัติงานใน สพท. บุคลากรที่ปฏิบัติงานในสถานศึกษา คณะกรรมการสถานศึกษาขั้นพื้นฐาน ก.ค.ป.น.
 อื่น ๆ (โปรดระบุ)

StakeholdersOBEC สำนักงานคณะกรรมการการศึกษาขั้นพื้นฐาน

กรุณาเลือก

หน้าหลัก กลับระบบหลัก

แบบสอบถามความพึงพอใจ

กลุ่มที่ 1 นักเรียนฯ

กลุ่มที่ 2 ข้าราชการพลเรือนของ ส

กลุ่มที่ 3 ผู้บริหารสถานศึกษา ครู

กลุ่มที่ 4 ผู้ปกครองและอื่นๆ

Administrator

เข้าสู่ระบบ

ผู้บริหาร ครู บุคลากรที่ปฏิบัติงานใน สพท. บุคลากรที่ปฏิบัติงานในสถานศึกษา คณะกรรมการสถานศึกษาขั้นพื้นฐาน ก.ค.ป.น.
 อื่น ๆ (โปรดระบุ)

4. โรงเรียน

5. สำนัก/หน่วยงานเทียบเท่า
 สำนักงานเขตพื้นที่การศึกษามัธยมศึกษา เขต 11 (สุราษฎร์ธานี-ชุมพร)

6. เลือกได้มากกว่า 1 ด้าน
 ด้านการบริหารวิชาการ ด้านการบริหารงานบุคคล ด้านการบริหารงบประมาณ ด้านการบริหารงานทั่วไป

ตอนที่ 3 ข้อเสนอแนะ ความคิดเห็นอื่นๆ

บันทึกข้อมูล

StakeholdersOBEC		สำนักงานคณะกรรมการการศึกษาขั้นพื้นฐาน				
โปรดเลือกคำตอบที่ตรงกับสภาพของท่านและเติมข้อความให้สมบูรณ์						
ข้อ	ประเด็นการประเมิน	ระดับความพึงพอใจ				
		5	4	3	2	1
ด้านการบริหารวิชาการ						
1	การจัดทำแผนพัฒนาคุณภาพการศึกษาของสำนักงานเขตพื้นที่การศึกษา และสถานศึกษา	5 ○	4 ○	3 ○	2 ○	1 ○
2	การพัฒนากรอบหลักสูตรท้องถิ่นสอดคล้องกับแผนการศึกษาแห่งชาติ และตามความต้องการของสถานศึกษา	5 ○	4 ○	3 ○	2 ○	1 ○
3	การส่งเสริมการพัฒนาหลักสูตรสถานศึกษาให้สอดคล้องกับหลักสูตรแกนกลางการศึกษาขั้นพื้นฐาน พุทธศักราช 2551 และตามบริบทของสถานศึกษา	5 ○	4 ○	3 ○	2 ○	1 ○
4	การส่งเสริม สนับสนุนให้สถานศึกษาจัดกระบวนการเรียนรู้ที่เป็นผู้เรียนเป็นสำคัญ	5 ○	4 ○	3 ○	2 ○	1 ○
5	การส่งเสริม สนับสนุนให้สถานศึกษามีการผลิต พัฒนาสื่อ เครื่องมือ อุปกรณ์ ในการจัดการเรียนการสอนที่หลากหลายครอบคลุมทุกกลุ่มสาระ	5 ○	4 ○	3 ○	2 ○	1 ○
6	การส่งเสริม สนับสนุนให้สถานศึกษามีการวัดผลประเมินผลที่หลากหลาย และนำผลการประเมินไปใช้ในการปรับปรุงคุณภาพการศึกษา	5 ○	4 ○	3 ○	2 ○	1 ○
7	การส่งเสริม สนับสนุน เน้นเทคโนโลยี ติดตาม ตรวจสอบ การพัฒนาคุณภาพศึกษาระบบประกันคุณภาพการศึกษา	5 ○	4 ○	3 ○	2 ○	1 ○

StakeholdersOBEC		สำนักงานคณะกรรมการการศึกษาขั้นพื้นฐาน				
ตอนที่ 2 ระดับความพึงพอใจ						
โปรดเลือกคำตอบที่ตรงกับสภาพของท่านและเติมข้อความให้สมบูรณ์						
ข้อ	ประเด็นการประเมิน	ระดับความพึงพอใจ				
		5	4	3	2	1
ด้านการบริหารงานบุคคล						
1	การจัดทำข้อมูลสารสนเทศอัตราค่าจ้างครู และบุคลากรทางการศึกษาที่สอดคล้องกับนโยบาย สภาพปัญหาและความต้องการของสถานศึกษา	5 ○	4 ○	3 ○	2 ○	1 ○
2	การจัดทำแผนอัตราค่าจ้างครูและบุคลากรทางการศึกษาที่สอดคล้องกับนโยบาย สภาพปัญหา และความต้องการของสถานศึกษา	5 ○	4 ○	3 ○	2 ○	1 ○
3	การสรรหา บรรจุ แต่งตั้ง ย้าย โอน รวมถึงการออกจากราชการของครูและบุคลากรทางการศึกษาที่ถูกต้องตามระเบียบ โปร่งใส ตรวจสอบได้	5 ○	4 ○	3 ○	2 ○	1 ○
4	การจัดทำแผนพัฒนาครูและบุคลากรทางการศึกษา เพื่อเป็นเครื่องมืออาชีพโดยวิธีการที่หลากหลาย ทุกกลุ่มเป้าหมายอย่างทั่วถึง	5 ○	4 ○	3 ○	2 ○	1 ○
5	การเสริมสร้าง วิชาชีพ คุณธรรมจริยธรรม และจรรยาบรรณวิชาชีพให้แก่ครูและบุคลากรทางการศึกษาทุกกลุ่มเป้าหมาย	5 ○	4 ○	3 ○	2 ○	1 ○
ตอนที่ 3 ข้อเสนอแนะ ความคิดเห็นอื่น ๆ						

StakeholdersOBEC		สำนักงานคณะกรรมการการศึกษาขั้นพื้นฐาน				
เมนูหลัก		โปรดเลือกคำตอบที่ตรงกับสถานภาพของท่านและเติมข้อความให้สมบูรณ์				
ข้อ	ประเด็นการประเมิน	ระดับความพึงพอใจ				
		5	4	3	2	1
ด้านการบริหารงบประมาณ						
1	การขอจัดตั้ง จัดสรร และโอนเงินงบประมาณในสถานศึกษา	5 ○	4 ○	3 ○	2 ○	1 ○
2	การวางแผนการใช้งบประมาณถูกต้องตามระเบียบ / กฎหมายที่กำหนด และสอดคล้องกับนโยบาย	5 ○	4 ○	3 ○	2 ○	1 ○
3	การแต่งตั้งผู้รับผิดชอบในการจัดระบบการบริหารการเงิน บัญชี และพัสดุอย่างชัดเจน	5 ○	4 ○	3 ○	2 ○	1 ○
4	การสร้างความรู้ ความเข้าใจ ด้านการวางแผนการใช้งบประมาณให้กับบุคคลที่เกี่ยวข้อง	5 ○	4 ○	3 ○	2 ○	1 ○
5	การนิเทศ กำกับ ติดตาม และตรวจสอบการใช้งบประมาณของสถานศึกษา	5 ○	4 ○	3 ○	2 ○	1 ○
6	การให้คำปรึกษาช่วยเหลือและนำการปฏิบัติงานด้านการเงินและบัญชีของสถานศึกษา	5 ○	4 ○	3 ○	2 ○	1 ○
7	การให้คำปรึกษาช่วยเหลือ แนะนำ ในการรายงานผลการเบิกจ่ายงบประมาณแก่สถานศึกษา	5 ○	4 ○	3 ○	2 ○	1 ○

StakeholdersOBEC		สำนักงานคณะกรรมการการศึกษาขั้นพื้นฐาน				
เมนูหลัก		โปรดเลือกคำตอบที่ตรงกับสถานภาพของท่านและเติมข้อความให้สมบูรณ์				
ข้อ	ประเด็นการประเมิน	ระดับความพึงพอใจ				
		5	4	3	2	1
ด้านการบริหารทั่วไป						
1	จัดทำระบบข้อมูลสารสนเทศเชื่อมโยงภายใน และภายนอกเขตพื้นที่การศึกษาและส่วนกลางอย่างเป็นระบบ ใช้งานสะดวกและรวดเร็ว	5 ○	4 ○	3 ○	2 ○	1 ○
2	การประชาสัมพันธ์และเผยแพร่ข้อมูลสารสนเทศต่อสถานศึกษา และสาธารณะอย่างต่อเนื่อง	5 ○	4 ○	3 ○	2 ○	1 ○
3	ในการสื่อสารและแลกเปลี่ยนความคิดเห็นร่วมกันมีหลายช่องทาง	5 ○	4 ○	3 ○	2 ○	1 ○
4	การจัดทำแผนผังอาคารสถานที่ และป้ายประชาสัมพันธ์อย่างชัดเจน	5 ○	4 ○	3 ○	2 ○	1 ○
5	การบำรุงรักษาอาคารสถานที่ ระบบสาธารณูปโภค และสภาพแวดล้อมเป็นระเบียบ สะอาด ถูกสุขลักษณะในสำนักงานเขตพื้นที่การศึกษา	5 ○	4 ○	3 ○	2 ○	1 ○
6	การติดตาม ประเมินผลการปฏิบัติงานตามมาตรฐาน การปฏิบัติงาน และปรับปรุงอย่างต่อเนื่อง	5 ○	4 ○	3 ○	2 ○	1 ○
7	การวางระบบควบคุมภายในที่สอดคล้องกับสภาพ ปัญหา และตรงตามภารกิจของหน่วยงาน	5 ○	4 ○	3 ○	2 ○	1 ○

แบบสอบถามความพึงพอใจในการบริหารและการจัดการศึกษาของสำนักงานเขตพื้นที่การศึกษา

- คำชี้แจง** 1. แบบสอบถามนี้มีวัตถุประสงค์ เพื่อประเมินความพึงพอใจของผู้ที่มีส่วนได้ส่วนเสียต่อการบริหารจัดการของสำนักงานเขตพื้นที่การศึกษา ตามมาตรฐานสำนักงานเขตพื้นที่การศึกษา พ.ศ. 2560 โดยกำหนดประเด็นการประเมินความพึงพอใจตามภารกิจหลัก 4 ด้าน ในแต่ละด้านประกอบด้วย 2 ส่วน คือ ส่วนที่ 1 ข้อมูลส่วนบุคคล ส่วนที่ 2 ความพึงพอใจต่อการบริหารและการจัดการศึกษา รวมทั้งการให้บริการของสำนักงานเขตพื้นที่การศึกษา
2. ระดับประเมินความพึงพอใจ มี 5 ระดับ คือ น้อยที่สุด น้อย ปานกลาง มาก และมากที่สุด
3. โปรดระบุระดับความพึงพอใจของท่าน โดยใช้เครื่องหมาย ✓ ในช่องที่ตรงกับความคิดเห็นของท่าน

ส่วนที่ 1 ข้อมูลส่วนบุคคล

- ผู้บริหาร บุคลากรทางการศึกษา ครูผู้สอน
- ก.ค.ป.น. คณะกรรมการสถานศึกษา อื่น ๆ โปรดระบุ.....

ส่วนที่ 2 ความพึงพอใจต่อการบริหารและการจัดการศึกษา รวมทั้งการให้บริการของสำนักงานเขตพื้นที่การศึกษา

ด้านวิชาการ

ข้อ	รายการ	ระดับความพึงพอใจ				
		น้อยที่สุด	น้อย	ปานกลาง	มาก	มากที่สุด
1	การจัดทำแผนพัฒนาคุณภาพการศึกษาของสำนักงานเขตพื้นที่การศึกษา และสถานศึกษา					
2	การพัฒนากรอบหลักสูตรท้องถิ่นสอดคล้องกับแผนการศึกษาแห่งชาติ และตามความต้องการของสถานศึกษา					
3	การส่งเสริมการพัฒนาหลักสูตรสถานศึกษาให้สอดคล้องกับหลักสูตรแกนกลางการศึกษาขั้นพื้นฐาน พุทธศักราช 2551 และตามบริบทของสถานศึกษา					
4	การส่งเสริม สนับสนุนให้สถานศึกษาจัดกระบวนการเรียนรู้ที่เน้นผู้เรียนเป็นสำคัญ					
5	การส่งเสริม สนับสนุนให้สถานศึกษามีการผลิต พัฒนาสื่อ เครื่องมือ อุปกรณ์ ในการจัดการเรียนการสอนที่หลากหลายครอบคลุมทุกกลุ่มสาระ					
6	การส่งเสริม สนับสนุนให้สถานศึกษามีการวัดผล ประเมินผลที่หลากหลาย และนำผลการประเมินไปใช้ในการปรับปรุงคุณภาพการศึกษา					
7	การส่งเสริม สนับสนุน นิเทศ ติดตาม ตรวจสอบการพัฒนาคุณภาพการศึกษา ตามระบบประกันคุณภาพการศึกษา					
8	การส่งเสริม สนับสนุนให้บุคลากรในสำนักงานเขตพื้นที่การศึกษา และสถานศึกษาทำวิจัย และนำผลการวิจัยไปพัฒนาคุณภาพการศึกษาของเขตพื้นที่การศึกษา					
9	การส่งเสริม สนับสนุนให้สถานศึกษาพัฒนาการจัดกิจกรรมพัฒนาผู้เรียน และระบบดูแลช่วยเหลือผู้เรียน					
10	การส่งเสริม สนับสนุนให้บุคคล องค์กร หน่วยงานต่างๆ มีส่วนร่วมในการจัดการศึกษา และเป็นแหล่งเรียนรู้เพื่อพัฒนาคุณภาพการศึกษาในรูปแบบเครือข่าย					

ข้อเสนอแนะ

.....

.....

.....

.....

แบบสอบถามความพึงพอใจในการบริหารและการจัดการศึกษาของสำนักงานเขตพื้นที่การศึกษา

- คำชี้แจง**
- แบบสอบถามนี้มีวัตถุประสงค์ เพื่อประเมินความพึงพอใจของผู้ที่มีส่วนได้ส่วนเสียต่อการบริหารจัดการของสำนักงานเขตพื้นที่การศึกษา ตามมาตรฐานสำนักงานเขตพื้นที่การศึกษา พ.ศ. 2560 โดยกำหนดประเด็นการประเมินความพึงพอใจตามภารกิจหลัก 4 ด้าน ในแต่ละด้านประกอบด้วย 2 ส่วน คือ ส่วนที่ 1 ข้อมูลส่วนบุคคล ส่วนที่ 2 ความพึงพอใจต่อการบริหารและการจัดการศึกษา รวมทั้งการให้บริการของสำนักงานเขตพื้นที่การศึกษา
 - ระดับประเมินความพึงพอใจ มี 5 ระดับ คือ น้อยที่สุด น้อย ปานกลาง มาก และมากที่สุด
 - โปรดระบุระดับความพึงพอใจของท่าน โดยใช้เครื่องหมาย ✓ ในช่องที่ตรงกับความคิดเห็นของท่าน

ส่วนที่ 1 ข้อมูลส่วนบุคคล

- ผู้บริหาร บุคลากรทางการศึกษา ครูผู้สอน
 ก.ค.ป.น. คณะกรรมการสถานศึกษา อื่น ๆ โปรดระบุ.....

ส่วนที่ 2 ความพึงพอใจต่อการบริหารและการจัดการศึกษา รวมทั้งการให้บริการของสำนักงานเขตพื้นที่การศึกษา

ด้านงบประมาณ

ข้อ	รายการ	ระดับความพึงพอใจ				
		น้อยที่สุด	น้อย	ปานกลาง	มาก	มากที่สุด
1	การขอจัดตั้ง จัดสรร และโอนเงินงบประมาณในสถานศึกษา					
2	การวางแผนการใช้งบประมาณถูกต้องตามระเบียบ/กฎหมายที่กำหนด และสอดคล้องกับนโยบาย					
3	การแต่งตั้งผู้รับผิดชอบในการจัดระบบการบริหารการเงิน บัญชี และพัสดุอย่างชัดเจน					
4	การสร้างความรู้ ความเข้าใจ ด้านการวางแผนการใช้งบประมาณให้กับบุคคลที่เกี่ยวข้อง					
5	การนิเทศ กำกับ ติดตามและ ตรวจสอบการใช้งบประมาณของสถานศึกษา					
6	การให้คำปรึกษาช่วยเหลือแนะนำการปฏิบัติงานด้านการเงินและบัญชีของสถานศึกษา					
7	การให้คำปรึกษาช่วยเหลือ แนะนำ ในการรายงานผลการเบิกจ่ายงบประมาณแก่สถานศึกษา					
8	การนำนวัตกรรม เทคโนโลยีมาใช้ในการพัฒนางาน					
9	จัดทำเอกสารการรายงานผลการดำเนินงานทางด้านงบประมาณประจำปีอย่างเป็นระบบ					
10	การประเมินความเสี่ยงด้านการเงิน การบัญชี และพัสดุของสำนักงานเขตพื้นที่การศึกษา และสถานศึกษา					

ข้อเสนอแนะ

.....

.....

.....

.....

แบบสอบถามความพึงพอใจในการบริหารและการจัดการศึกษาของสำนักงานเขตพื้นที่การศึกษา

- คำชี้แจง** 1. แบบสอบถามนี้มีวัตถุประสงค์ เพื่อประเมินความพึงพอใจของผู้ที่มีส่วนได้ส่วนเสียต่อการบริหารจัดการของสำนักงานเขตพื้นที่การศึกษา ตามมาตรฐานสำนักงานเขตพื้นที่การศึกษา พ.ศ. 2560 โดยกำหนดประเด็นการประเมิน ความพึงพอใจตามภารกิจหลัก 4 ด้าน ในแต่ละด้านประกอบด้วย 2 ส่วน คือ ส่วนที่ 1 ข้อมูลส่วนบุคคล ส่วนที่ 2 ความพึงพอใจต่อการบริหารและการจัดการศึกษา รวมทั้งการให้บริการของสำนักงานเขตพื้นที่การศึกษา
2. ระดับประเมินความพึงพอใจ มี 5 ระดับ คือ น้อยที่สุด น้อย ปานกลาง มาก และมากที่สุด
3. โปรดระบุระดับความพึงพอใจของท่าน โดยใส่เครื่องหมาย ✓ ในช่องที่ตรงกับความคิดเห็นของท่าน

ส่วนที่ 1 ข้อมูลส่วนบุคคล

- ผู้บริหาร บุคลากรทางการศึกษา ครูผู้สอน
- ก.ต.ป.น. คณะกรรมการสถานศึกษา อื่น ๆ โปรดระบุ.....

ส่วนที่ 2 ความพึงพอใจต่อการบริหารและการจัดการศึกษา รวมทั้งการให้บริการของสำนักงานเขตพื้นที่การศึกษา

ด้านการบริหารงานบุคคล

ข้อ	รายการ	ระดับความพึงพอใจ				
		น้อยที่สุด	น้อย	ปานกลาง	มาก	มากที่สุด
1	การจัดทำข้อมูลสารสนเทศอัตรากำลังครูและบุคลากรทางการศึกษาที่สอดคล้องกับนโยบาย สภาพปัญหา และความต้องการของสถานศึกษา					
2	การจัดทำแผนอัตรากำลังครูและบุคลากรทางการศึกษาที่สอดคล้องกับนโยบาย สภาพปัญหา และความต้องการของสถานศึกษา					
3	การสรรหา บรรจุ แต่งตั้ง ย้าย โอน รวมทั้งการออกจากราชการของครูและบุคลากรทางการศึกษาที่ถูกต้องตามระเบียบ โปร่งใส ตรวจสอบได้					
4	การจัดทำแผนพัฒนาครูและบุคลากรทางการศึกษา เพื่อเป็นครูมืออาชีพโดยวิธีการที่หลากหลาย ทุกกลุ่มเป้าหมายอย่างทั่วถึง					
5	การเสริมสร้าง วินัย คุณธรรมจริยธรรม และจรรยาบรรณวิชาชีพให้แก่ครูและบุคลากรทางการศึกษาทุกกลุ่มเป้าหมาย					

ข้อเสนอแนะ

.....

.....

.....

.....

แบบสอบถามความพึงพอใจในการบริหารและการจัดการศึกษาของสำนักงานเขตพื้นที่การศึกษา

- คำชี้แจง** 1. แบบสอบถามนี้มีวัตถุประสงค์ เพื่อประเมินความพึงพอใจของผู้ที่มีส่วนได้ส่วนเสียต่อการบริหารจัดการของสำนักงานเขตพื้นที่การศึกษา ตามมาตรฐานสำนักงานเขตพื้นที่การศึกษา พ.ศ. 2560 โดยกำหนดประเด็นการประเมิน ความพึงพอใจตามภารกิจหลัก 4 ด้าน ในแต่ละด้านประกอบด้วย 2 ส่วน คือ ส่วนที่ 1 ข้อมูลส่วนบุคคล ส่วนที่ 2 ความพึงพอใจต่อการบริหารและการจัดการศึกษา รวมทั้งการให้บริการของสำนักงานเขตพื้นที่การศึกษา
2. ระดับประเมินความพึงพอใจ มี 5 ระดับ คือ น้อยที่สุด น้อย ปานกลาง มาก และมากที่สุด
3. โปรดระบุระดับความพึงพอใจของท่าน โดยใส่เครื่องหมาย ✓ ในช่องที่ตรงกับความคิดเห็นของท่าน

ส่วนที่ 1 ข้อมูลส่วนบุคคล

- ผู้บริหาร บุคลากรทางการศึกษา ครูผู้สอน
 ก.ต.ป.น. คณะกรรมการสถานศึกษา อื่น ๆ โปรดระบุ.....

ส่วนที่ 2 ความพึงพอใจต่อการบริหารและการจัดการศึกษา รวมทั้งการให้บริการของสำนักงานเขตพื้นที่การศึกษา

ด้านการบริหารทั่วไป

ข้อ	รายการ	น้อยที่สุด	น้อย	ปานกลาง	มาก	มากที่สุด
1	จัดทำระบบข้อมูลสารสนเทศเชื่อมโยงทั้งภายในและภายนอกเขตพื้นที่การศึกษาและส่วนกลางอย่างเป็นระบบ ใช้งานสะดวกและรวดเร็ว					
2	การประชาสัมพันธ์และเผยแพร่ข้อมูลสารสนเทศ ต่อสถานศึกษาและสาธารณชนอย่างต่อเนื่อง					
3	ช่องทางในการสื่อสารและแลกเปลี่ยนความคิดเห็นร่วมกันหลายช่องทาง					
4	การจัดทำแผนผังอาคารสถานที่ และป้ายประชาสัมพันธ์อย่างชัดเจน					
5	การบำรุงรักษาอาคารสถานที่ ระบบสาธารณูปโภคและสภาพแวดล้อมเป็นระเบียบ สะอาด ถูกสุขลักษณะในสำนักงานเขตพื้นที่การศึกษา					
6	การติดตาม ประเมินผลการปฏิบัติงานตามมาตรฐานการปฏิบัติงาน และปรับปรุงอย่างต่อเนื่อง					
7	การวางระบบควบคุมภายในที่สอดคล้องกับสภาพปัญหา และตรงตามภารกิจของหน่วยงาน					
8	การจัดสวัสดิการและสวัสดิภาพของครูและบุคลากรทางการศึกษาได้อย่างทั่วถึง สอดคล้องกับระเบียบที่กำหนดและความต้องการจำเป็น					
9	การรับฟังความคิดเห็นของครูและบุคลากรทางการศึกษา รวมถึงบุคคลอื่นที่มีส่วนเกี่ยวข้อง					
10	การประสาน ส่งเสริม สร้างเครือข่ายความร่วมมือจากบุคคล หน่วยงาน สถาบัน องค์กรภาครัฐ และเอกชน เข้ามาร่วมทรัพยากรเพื่อพัฒนาคุณภาพการศึกษา					

ข้อเสนอแนะ

.....

.....

.....

.....